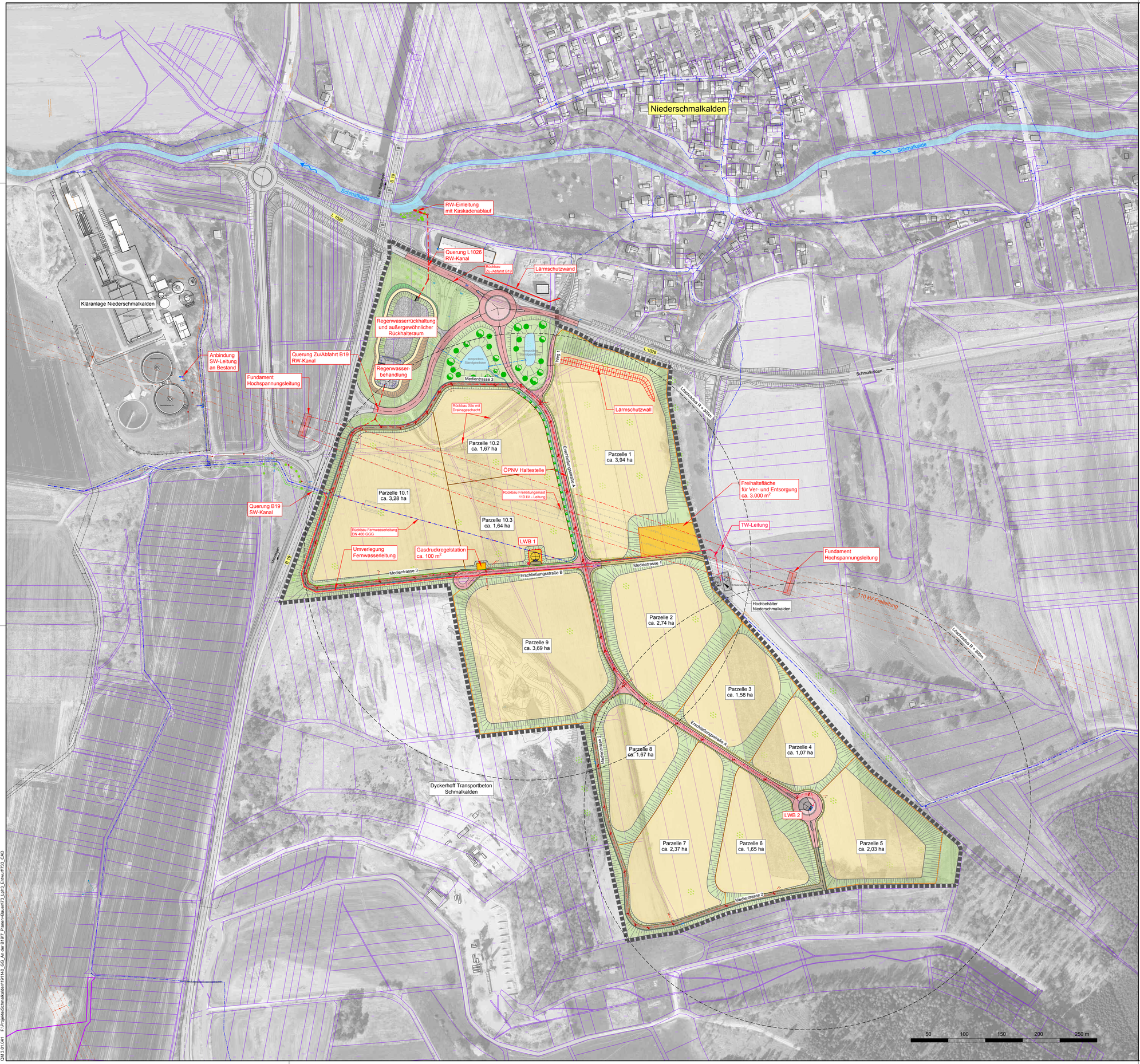

Info

Der Entwurf ist geistiges Eigentum des Planers und urheberrechtlich geschützt. Vervielfältigungen und Weitergabe an Dritte erfolgt nur mit ausdrücklicher Genehmigung des Planverfassers. Bei Missbrauch bleiben rechtliche Schritte vorbehalten.

Für die Verwendung von DWG-Dateien ist die Formatierung und Darstellung der zugehörigen PDF-Datei maßgebend.

Die dargestellten Katastergrenzen wurden digitalisiert und tragen keinen rechtsverbindlichen Charakter!

Die bestehenden Ver- und Entsorgungsleitungen wurden aus den Unterlagen der jeweiligen Betreiber übernommen und erheben keinen Anspruch auf Genauigkeit, Schachtscheine sind zwingend einzuholen!

Die dargestellte Straßenplanung wurde zeichnerisch übernommen und dient lediglich der Übersicht! Alle angegebenen Deckelhöhen sind mit der geplanten Straßengradiente abzugleichen und gegebenenfalls anzupassen.

örtliche Vermessung durch Vermessungsbüro Suhl, Suhl (05/2019)

Höhenbezug: DHHN92 in NHN
Lagebezug: ETRS89/UTM32

Legende

B-Plan Grenze	
Schmutzwasserkanal	geplant
Regenwasserkanal	geplant
Trinkwasserleitung	geplant
Stromleitung 110 kV	bestehend Freileitung / geplant erdverlegt
Stromleitung 110 kV	Rückbau
Gasleitung	spätere Erweiterung
Freihaltefläche Ver- und Entsorgung	geplant
Grünfläche	geplant
Straßen / Wege	geplant
Parzellen	geplant
Gewässer	bestehend offen / verrohrt
Katastergrenze	

Index	Datum	Änderung
0	07.01.2021	Erster Ausgabestand

Norden

N

Projekt

Stadt Schmalkalden
Erschließung des Gewerbe- und Industriegebietes "An der B 19" in Schmalkalden

Vorhabensträger

Stadt Schmalkalden

Altmarkt 1
98563 Schmalkalden
Stadt@schmalkalden.de
T 03683 667-0
F 03683 667-250

Datum, Unterschrift - Freigabe erteilt

Entwurfsverfasser

HOFFMANN.SEIFERT.PARTNER

Neundorfer Straße 2
98527 Suhl
suhl@hsp-plan.de
T 03681 4488-0
F 03681 4488-32

07.01.2021
Datum, Unterschrift

Planinhalt

Übersichtslageplan Planung

Maßstab **1:2.000**

Anlage / Plannummer **1.3_191140_XX_3_ÜLP-02**

Index 0

Planstand Entwurfsplanung

Projektnr. 191140

Planung

entw.	kü	06/2019	geänd.	Größe	970/720 mm
gez.	keh	06/2019	gepr.	Datei	191140_XX_3_ÜLP_20-06-12.dwg

QM 3.0 / 041 F:\Projekte\Schmalkalden\191140_GG_An der B19\7_Planen+Bauen\73_Lph3_Entwurf\733_CAD